T.R.T Müzik Dairesi
T. S. M REP. NO: 21887

ÇOCUK ŞARKISI

Çocuk Kalbim Nasıl Şendir

Beste: Ahmet Sedat Mete
Söz: Sevinç Atan

Makam:HİCAZKÂR
Usulü:DEVRİ HİNDİ
♪:220 SÜRE:3,3'

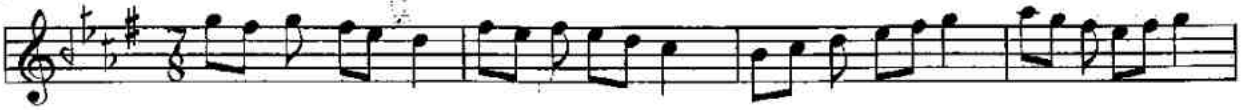

Aranağmesi.....

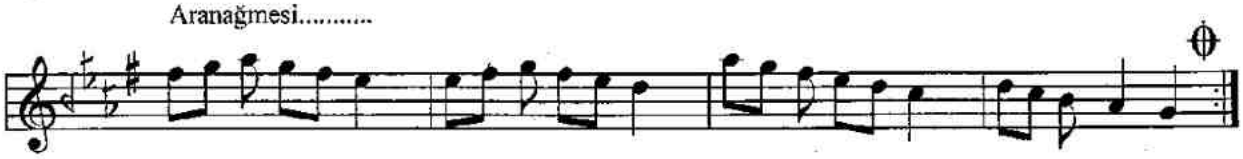

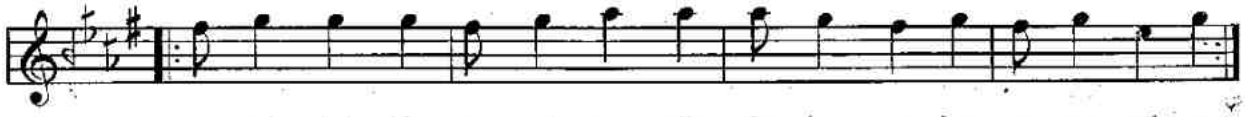

Ço cuk kal bim na sıl şen dir Gü lüm ser ken gü neş gök te

İlk ba hâ rın neş e siy le Gül ler aç sın tür lü renk te tür lü renk te

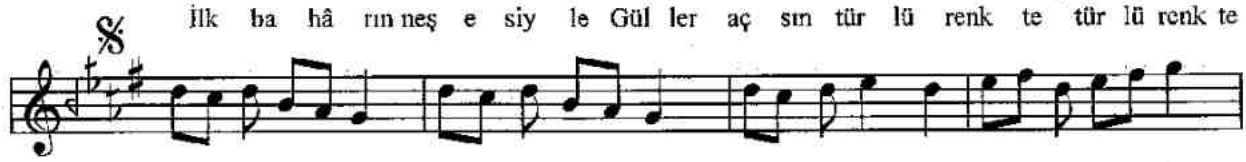

(SAZ.....)

Mut lu luk lar çağ la yan dır Dos tu kalp ten bağ la yan dır

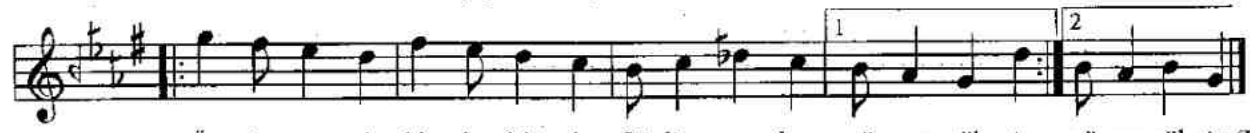

Öy le eş siz bir ba hâr dır Gü lüm ser ken gü neş gök te gü neş gök te *(D.C-SON)*

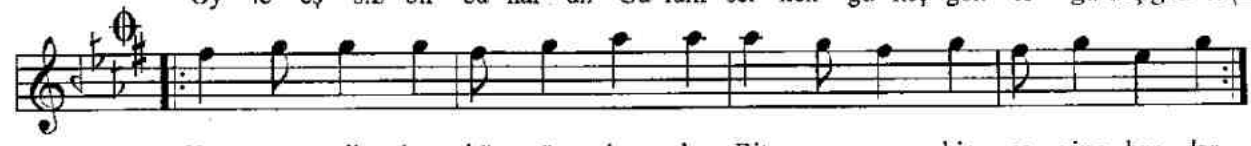

Yem ye şil ken bü tün kır lar Bit me yen bir se vinç baş lar

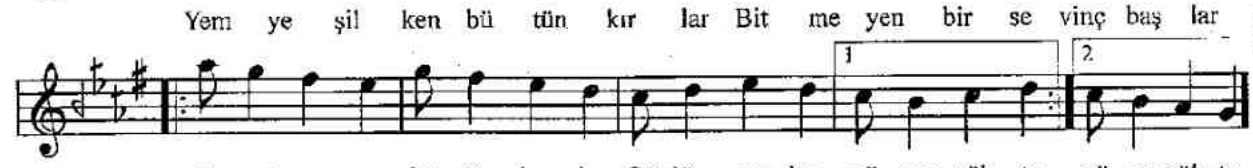

Ka nat çır par bü tün kuş lar Gü lüm ser ken gü neş gök te gü neş gök te

ÇOCUK KALBİM NASIL ŞENDİR
GÜLÜMSERKEN GÜNEŞ GÖKTE
İLKBAHARIN NEŞ'ESİYLE
GÜLLER AÇTI TÜRLÜ RENKTE

Nakarat:

MUTLULUKLAR ÇAĞLAYANDIR
DOSTU KALPTEN BAĞLAYANDIR
ÖYLE EŞSİZ BİR BAHARDIR
GÜLÜMSERKEN GÜNEŞ GÖKTE

YEMYEŞİLKEN BÜTÜN KIRLAR
BİTMEYEN BİR SEVİNÇ BAŞLAR
KANAT ÇIRPAR BÜTÜN KUŞLAR
GÜLÜMSERKEN GÜNEŞ GÖKTE