

YÖRE
KERKÜK
KAYNAK KİŞİ
ABDÜLVAHİT KUZECİOĞLU

CERREVİN KULPU BURMA

DERLEME TARİHİ

NOTALAYAN
ADNAN ATAMAN

SÜRE :



(SAZ-



PU BUR MA DOL DUR CER RE VI DUR MA



ZI HUR MA YE Rİ YE Rİ YO LUM DA DUR MA

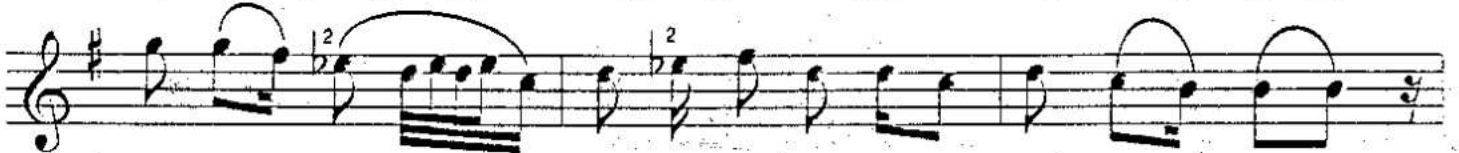

EY DE DE ME Nİ YAN DIR MA SER HO ŞAM GEV Lİ



MI GIR MA CERREVİN KULPU BURMA

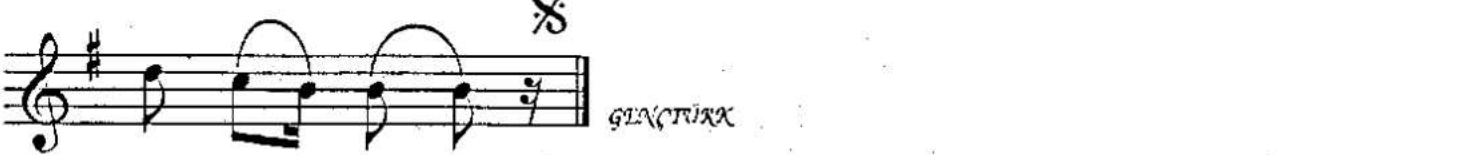

DOLDUR CERREVI DURMA
YEN Gİ BİR YÂR SEVMİŞEM
DİLİ BAL AĞZI HURMA

CERREVİN KULPU DÜŞTÜ
AYAĞIMA İLİŞTİ
BENİM GÖZÜM SENDEDİ
YÂR GÖZÜN KİME DÜŞTÜ

CERREV YİNE KULPLANDI
AL İPEKTEN LÜKLENDİ
BU AĞZI KIRIK CERREV
YİNE YÂRE YÜKLENDİ

CERREV : Testi
GEVİL : Yürek, kalp
LÜKLENMEK : Sarılmak,
çevrenmek

YERİ YERİ YOLUMDA DURMA
EY DEDE MENİ YANDIRMA
SERHOŞAM GEVLİMİ GIRMA

YERİ YERİ YOLUMDA DURMA
EY DEDE MENİ YANDIRMA
SERHOŞAM GEVLİMİ GIRMA

YERİ YERİ YOLUMDA DURMA
EY DEDE MENİ YANDIRMA
SERHOŞAM GEVLİMİ GIRMA