

USÜLÜ - Döyök

12- FERİHNÂKÂŞIRAN-2

Beste: Derviş Kanûni (C. KASHI)
Güfte: ESREFOĞLU RÜMİ



CE Mİ İ EN Bİ YÂ LER DEN MU HAM MED CÜM LE NİN YA HI
KI LA RAM CA NI MI MUR BAN SE NİN YU LU YA EY AH MED



YÜ ZÜ NÜ RUN DAN AL MIS LAR FE LER LER SEMS İ LE MÂ HI
N'Ö LA BİR KİL YÜ ZÜN GÖR SEM SE HER VAK TI SE HER GÂ HI

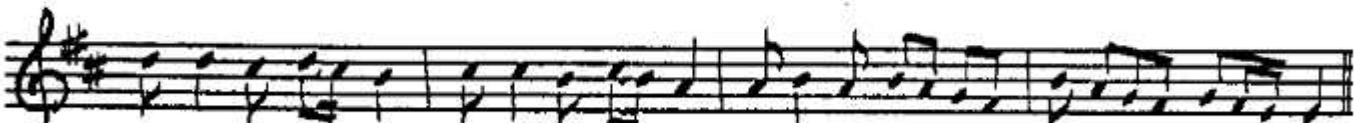

YÜ ZÜ NÜ RUN DAN AL MIS LAR FE LER LER SEMS İ LE MÂ HI
N'Ö LA BİR KİL YÜ ZÜN GÖR SEM SE HER VAK TI SE HER GÂ HI

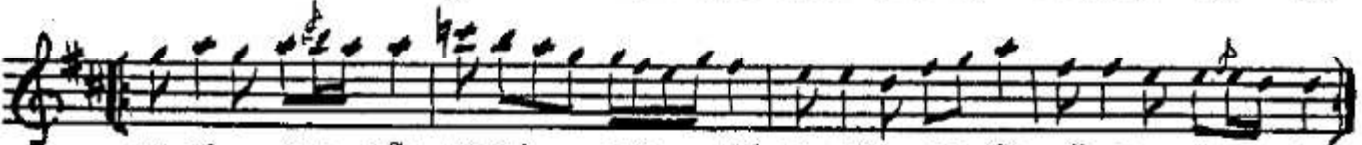

YE Dİ KAT GÖK LE Rİ GEÇ Dİ KA DEM ARŞ ÜS TÛ NE BAS Dİ
BU EŞ REP 'ÖĞ LU RÜ Mİ NİN GÜ NA HI GÖK DÜ RÜR GA YET



E RİŞ Dİ KA BE KAV SEY NE TA VAF EY LE Dİ DER GÂ HI
SE FA AT KİL YÂ .. MU HAM MED YÜ ZÜN SEMS Ü KA MER MÂ HI



E RİŞ Dİ KA BE KAV SEY NE TA VAF EY LE Dİ DER GÂ HI
SE FA AT KİL YÂ .. MU HAM MED YÜ ZÜN SEMS Ü KA MER MÂ HI

18-4-1984 NEW YORK

ESREFOĞLU RÜMİ

Cemî-i enbiyâlerden
Muhammed cümlemin vâhı
Yüzü nûrundan almıslar
Felekler şems ile mâhı

Yedi kat gökleri geçdi
Kadem arş üstüne basdı
Erişdi Kâbekavseyn'e
Tavâf eyledi dergâhı

Anın seyr ü sülûkundan
Melekler âciz olmuşlar
Ki bin yılda varamazlar
O bir demde varıp râhı

Veredydim cânımı kurban
Senin yoluna ey Ahmed
N'olur bir kez yüzün görsen
Seher vakti sehergâhı

Bu Eşrefoğlu Rûmî'nin
Günâhı çokdürür gayet
Şefâat kıl yâ Muhammed
Yüzün şems ü kamer mâhı

Eşrefoğlu Abdullah Rûmî
Dîvan Şf. 111