

NİHAVEND ŞARKI

\*\*\* CANIMDAN BİR PARÇA SANMIŞTİM SENİ \*\*\* Müzik : İsmail ÖTENKAYA  
Söz : İnci T Ural

SOFYAN

: 80



Az anağ me



CA NIM DAN BİR PAR ÇA SAN MIŞ TIM SE Nİ

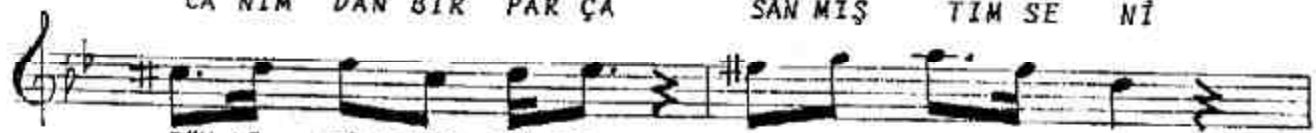

GÖN LÜ MÜN TUT KU SU AŞ KIM DİN BE NİM



SEN BE Nİ BİR Nİ ÇE DE ĞİŞ TİN GİT TİN



NA SIL Dİ VE BİL DİN BİT Tİ AŞ KI MIZ



(SAZ) ...



(SAZ) ...



YA LAN SIZ Rİ YA SIZ SEV MIŞ TIM SE Nİ



HE SAP SIZ SUN MUŞ TUM SA NA KAL Bİ Mİ

.../...

# NİHAVEND ŞARKI

\*\*\* Canımdan bir parça sanmıştım seni \*\*\*

(NASIL DİVEBİLDİN ?)

İSMAİL ÖZENKAYA

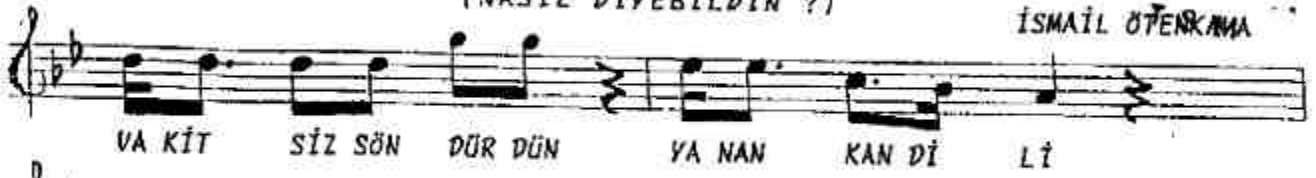

Nasıl Diyebildin ?

CANIMDAN BİR PARÇA SANMIŞTİM SENİ  
GÖNLÜMÜN TUTKUSU AŞKINDIN BENİM  
SEN BENİ BİR HİÇE DEĞİŞTİN GİTTİN  
NASIL DİVEBİLDİN BİTTİ AŞKIMIZ

UMUTTUN YOLUNDA HAYAL GÜCÜNDÜN  
BU GÜN DEN YARINA HAYAT KÖPRÜNDÜN  
SEVGİYLE BAKTIĞIM GÖNÜL GÖZÜNDÜN  
NASIL DİVEBİLDİN BİTTİ AŞKIMIZ



VALANSIZ RİYASIZ SEVMİŞTİM SENİ  
HESAPSIZ SUNMUŞTUM SANA KALBİMİ  
VAKİTSİZ SÖNDÜRDÜN YANAN KANDİLİ  
NASIL DİVEBİLDİN BİTTİ AŞKIMIZ

İNÇİ TUN