

YÖRESİ

ERZURUM

KİMDEN ALINDIĞI

RACİ ALKIR

SÜRESİ: ♩ = 50

CAN BULA CANANINI

NOTAYA ALAN

NİDA TÜFEKÇİ

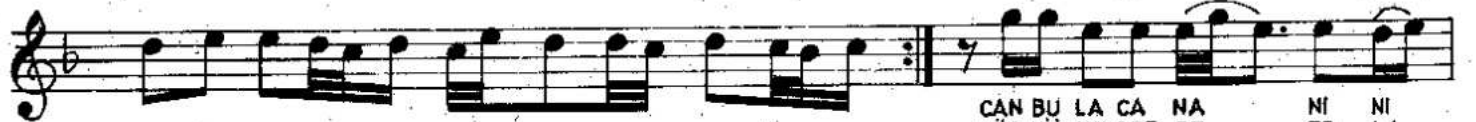

CAN BU LA CA NA NI NI  
HÜS NÜ KE DER DE FO LA  
LÜT Fİ YA LÜT FÜ KE RİM

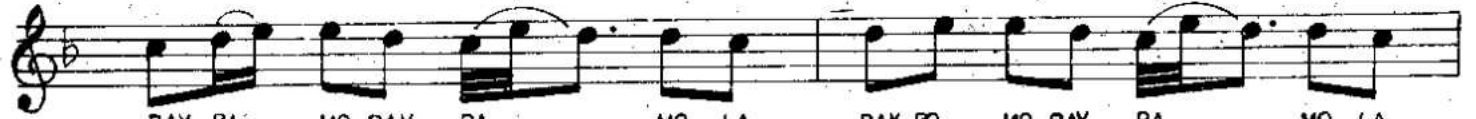

BAY RA MO BAY RA MO LA BAY RO MO BAY RA MO LA  
DİL DE Hİ CAP RE FO LA DİL DE Hİ CAP RE FO LA  
E Rİ ŞE RAH MÜ RE HİM E Rİ ŞE RAH MÜ RE HİM



KUL BU LA SUL TA NI NI BAY RO MO BAY RA MO LA  
CÜMLE GÜ NAH E FO LA CÜMLE GÜ NAH E FO LA  
BER MÜ RA DE DE FE HİM " " " " " "

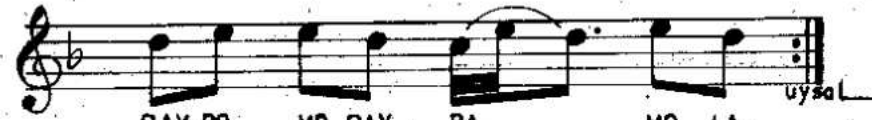

BAY RO MO BAY RA MO LA  
" " " " " "  
" " " " " "

— 1 —  
CAN BULA CANANINI  
BAYRAMO BAYRAMOLA BAYRAMO BAYRAMOLA  
KUL BULA SULTANINI  
BAYRAMO BAYRAMOLA

— 2 —  
HÜSNÜ KEDER DEFOLA  
DİLDE HİCAP REFOLA DİLDE HİCAP REFOLA  
CÜMLE GÜNAH EFOLA  
BAYRAMO BAYRAMOLA

— 3 —  
LÜTFİ YA LÜTFÜ KERİM  
ERİŞE RAHMÜREHİM ERİŞE RAHMÜREHİM  
BERMURADE DE FEHİM  
BAYRAMO BAYRAMOLA

Lütfi : Özel ad.

Ref : Lağvetme, hükümsüz kıtma, ortadan kaldırma

Rahmü - Rehîm : Esirgeyen, koruyan - acıyan Allah