

Usûlü: Semâi

KÜRDİLİHİCÂZKÂR ŞARKI Şiir ve beste: Hasan Soysal
(Sen kime yârsın, kimi seversin?)

♩ = 140



araneğmesi



bu lun. maz. gi bi der. di ne çâ. ne



dal mış. göz. le rin u zak. yer. Le re (SAZ)

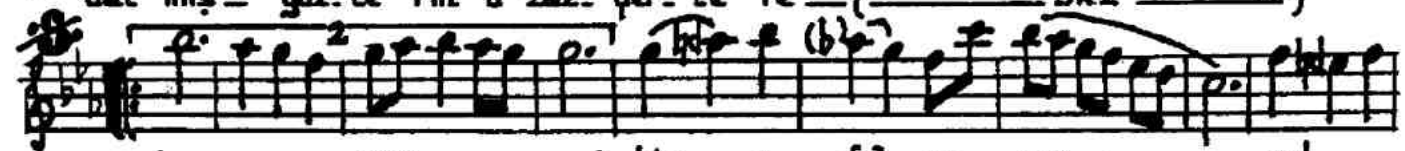

(SAZ) bir ve fâ. sı. za gel
kal. na mış. ne. den sev



der. gi bi. sin sen. ki me. yâr. sîn ki mi se ver. sîn
kin. he ve. sin sen. ki me. yâr. sîn ki mi se ver. sîn



(SAZ) han gi â. Lem. de düş. le rin



var. söy. Le sen. kal. bin ki me. çar. par.

Bulunmaz gibi derdine çâre
Dalmış gözlerin uzak yerlere.

Bir vefâsızca "GEL" der gibisin
Sen kime yârsın, kimi seversin ?..

Hangi âlemde düşlerin var ?
Söyle sen, kalbin kime çarpar ?

Kalmamış neden sevgin, hevesin
Sen kime yârsın, kimi seversin ?..

—Hasan Soysal.