

NIHÂVEND ŞARKI

USÛLÜ : YÜRÜK AKSAK

BİR YAR SEVDİM ETEKLERİ YELDİRME

♩ = 268

MÜZİK : AVNİ ANIL

SÖZ : BEKİR SITKI ERDOĞAN



ARANAĞME



BİR YÂR SEV DİM ETEK LERİ YEL DİR ME

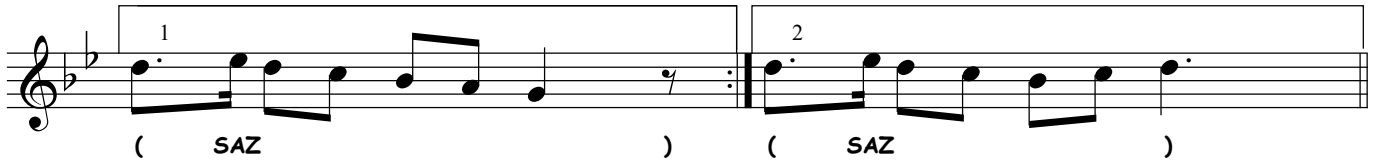

(SAZ) (SAZ)



YEL DİRİR SAL LA NI SAL LA NI KÂ FİR



YEL DİRİR SAL LANI SAL LA NI KÂ FİR



(SAZ) SA KIN DE DİM KİM SE LE RE BİL DİR

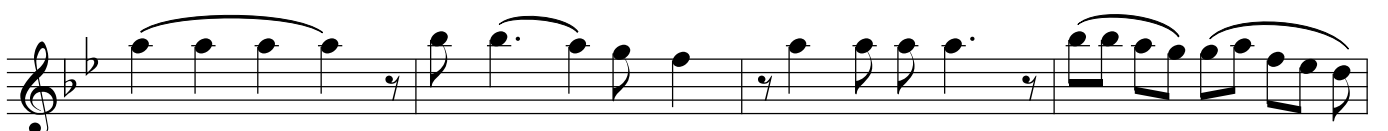

ME SA KIN DE DİM KİM SE LE RE BİL DİR



ME (SAZ) BİL DİRİR SAL LA NI SAL LA NI KÂ



FİR BİL DİRİR SAL LA NI SAL LA NI KÂ FİR



(SAZ)

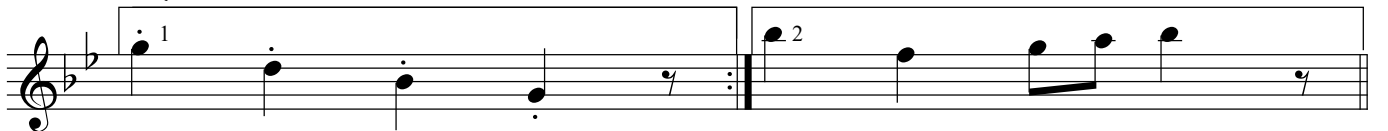

))

O ÇEŞME YE GE LİR SAB RIM SON HAD DE
 (SAZ) (SAZ)
 CİL VE Kİ TA BINA GİR MEZ BU MAD DE
 CİL VE Kİ TA BINA GİR MEZ BU MAD DE
 (SAZ) BİR KÜ ÇÜK TES Tİ Yİ YA RIM
 SA AT TE BİR KÜ ÇÜK TES Tİ Yİ YA RIM
 SA AT TE (SAZ) DOL DU RUR
 SAL LA NI SAL LA NI KÂ FİR
 DOL DURUR SAL LANI SAL LANI KÂ FİR (SON) *Faruk Dâhin*

BİR YAR SEVDİM ETEKLERİ YELDİRME
 YELDİRİR, SALLANI SALLANI KÂFİR
 SAKIN DEDİM, KİMSELERE BİLDİRME
 BİLDİRİR, SALLANI SALLANI KÂFİR

O ÇEŞMEYE GELİR, SABRIM SON HADDE
 CİLVE KİTABINA GİRMEZ BU MADDE
 BİR KÜÇÜK TESTİYİ YARIM SAATTE
 DOLDURUR, SALLANI SALLANI KÂFİR