راست — بنی دلسیر ایدرکن آه وصالی — متوفی متیوس افندی

Aksak — Şarkı — Tatyos

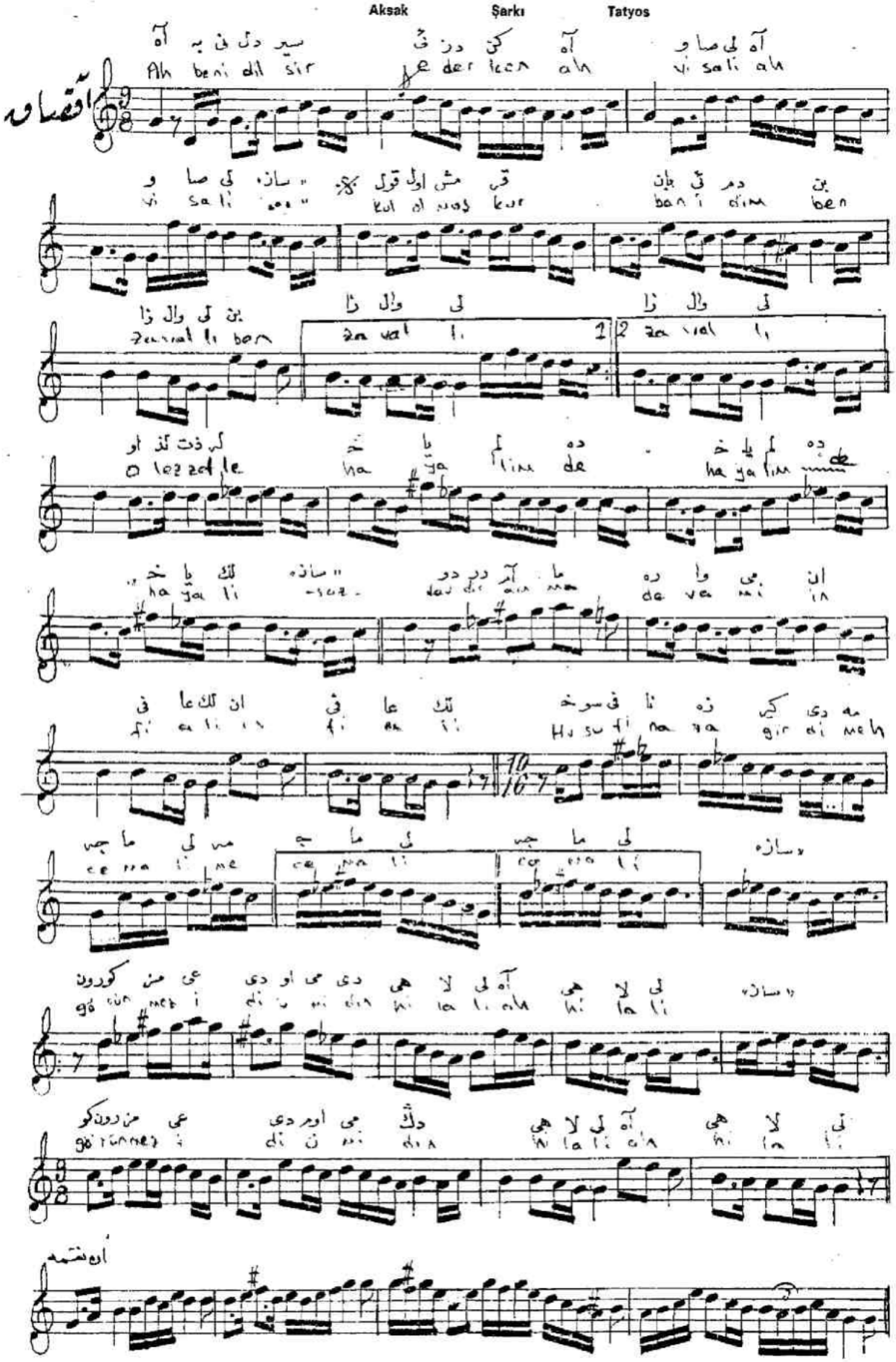

Beni dilsir ederken âh-ı visâlî
Kul olmuş kurban idim ben zavallı
O lezzetle hayâlimde hayâlî
Husûf-ı nâza girdi mehcemâlî
Görünmez idi ümmidin hilâlî