

DERLEYEN  
YÜCEL PAŞMAKÇI

DERLEME TARİHİ  
6 - 7 - 1968

NOTAYA ALAN  
YÜCEL PAŞMAKÇI

YÖRESİ  
KÜTAHYA

KİMDEN ALINDIĞI  
HİSARLI AHMET

SÜRESİ :  $\text{♩} = 60$

# BEN KENDİMİ GÜLÜN DIBİNDE BULDUM

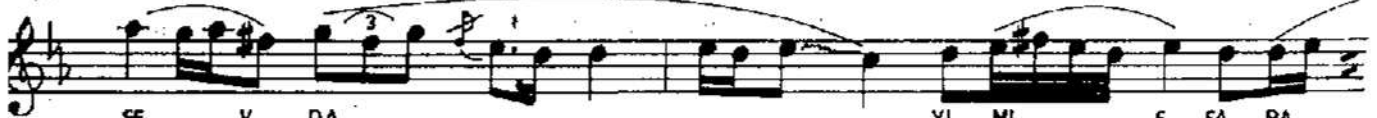

BEN KENDİMİ GÜLÜN DİBİNDE BULDUM  
( Sahife - 2 )



BEN KENDİMİ GÜLÜN DİBİNDE BULDUM  
( Sahife- 3 )

NI M BÖ LÜK TÜ REY  
İ ÇE R DE Cİ YE Rİ  
M DE Lİ K GA DI Nİ M DE Lİ K Tİ REY  
DÖN YA DE Dİ K  
LE Rİ Bİ R GÖ GE  
LİK Tİ REY AY KA RA N  
LI KA MA N GE GE VUR DU LAR BE  
Nİ EY YA Rİ N ÇE V  
RE Sİ NE SAR DI  
LAR BE Nİ EY uysal



BEN KENDİMİ AMAN AMAN GÜLÜ DİBİNDE BULDUM EY  
(Sanite - )

— 1 —  
BEN KENDİMİ AMAN AMAN GÜLÜ DİBİNDE BULDUM EY  
KURU SUK SEVDAYIMIS SARARDIM SÖLCÜM EY  
SEYDA BİR LUSUMUS KENDİME YORDUM EY  
Bağlantı — AY KARANLIK AMAN GECE YORDULAR BENİ EY  
YARIN ÇEVRESİNE SARDILAR BENİ EY.

— 2 —  
DEĞİRMEN CERESİ BÖLÜK GADINIM BÖLUKTUR EY  
İÇERDE CİĞERİM DELİK GADINIM DELİKTİR EY  
DÜNYA DEDİKLERİ BİR GÖLGELİKTİR EY  
Bağlantı.