Nota Arşivleri

TRT REP. NO : 1262
notaarsivleri.com

NİHAVEND ŞARKI

BEKLEDİM DE GELMEDİN

USÛLÜ : SEMÂÎ

GÜFTE ve BESTE
Yesârî Âsım ARSOY

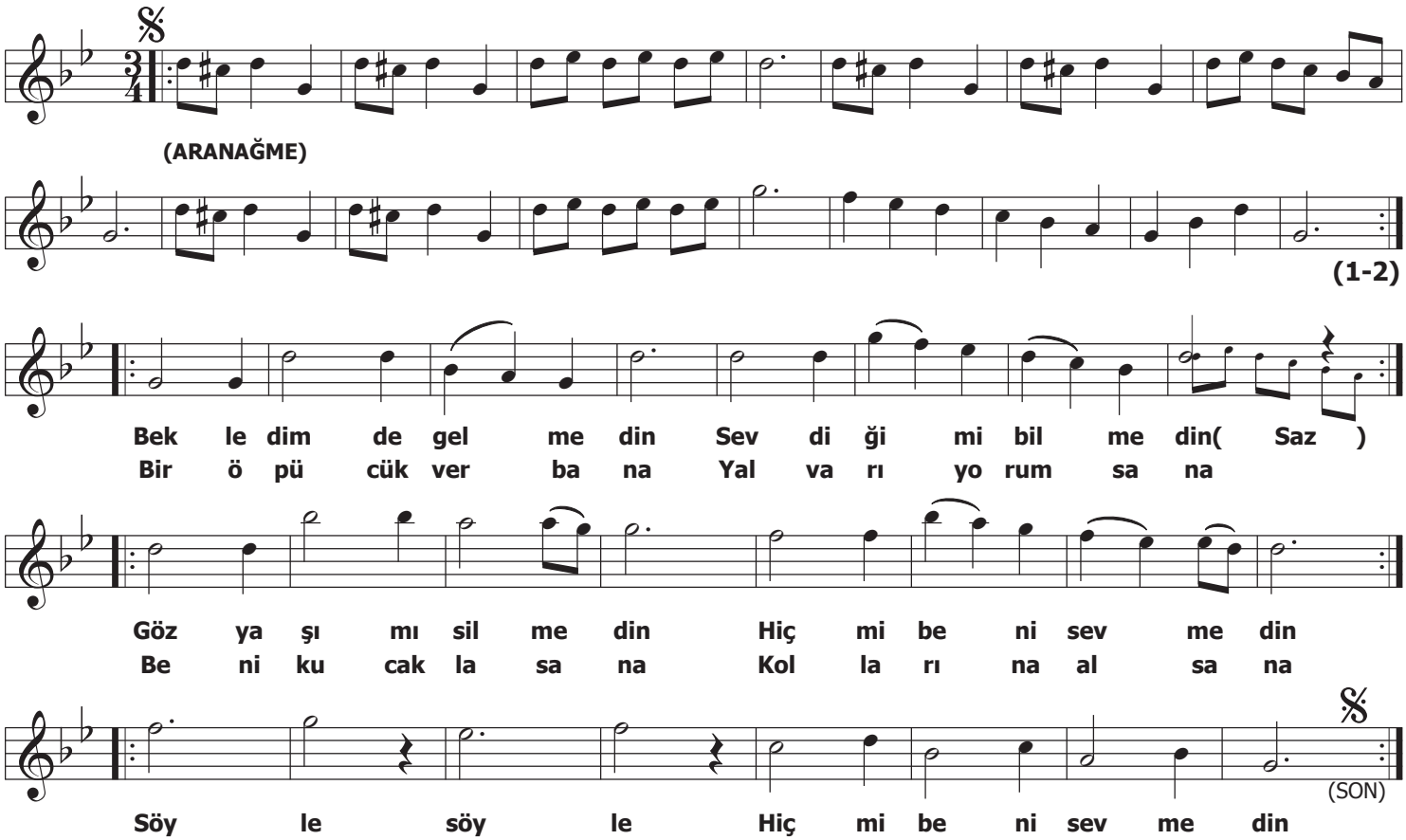

Bekledimde gelmedin,
Sevdiğimi bilmedin,
Göz yaşımı silmedin,
Hiç mi beni sevmedin.

Bir öpücük ver bana,
Yalvarıyorum sana,
Beni kucaklasana,
Kollarına alsana.