

NIHÂVEND FANTEZİ

"Bana öyle bakma, kalbimi yakma"

Söz ve Müzik
Necip GülSES

Sofyan



1



BANA ÖYLE BAK MA KAL BI mi YAK MA KAL BI mi YAK MA



BİL Kİ BEN ÖL mü ŞÜM DER DI ME DERT KAT MA

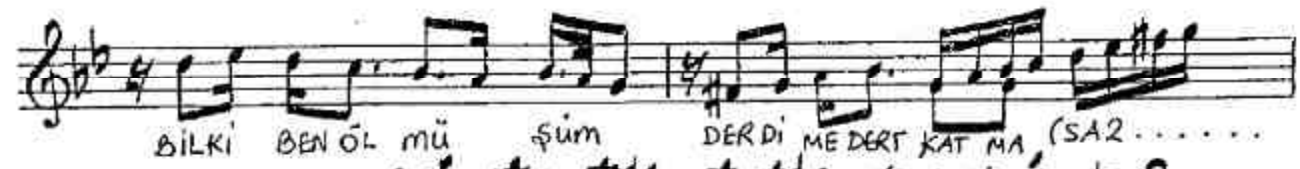

BİL Kİ BEN ÖL mü ŞÜM DER DI ME DERT KAT MA (SA2.....)



S:



SENU ZAKLAŞ TIK ÇA BÖYLE BİRHİ ZÜN ÇÖ KER GÜN LÜ ME

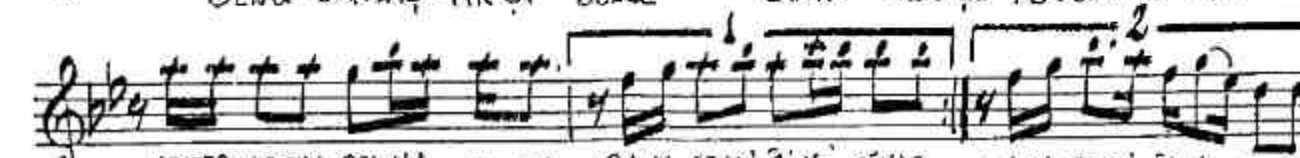

YETER ARTIK GEL YA NI MA BANA SEVDİ ĞİNİ SÖYLE BANA SEVDİ ĞİNİ SÖYLE



BAŞKA SİYLA OLSAN ŞİM Dİ UNUT MA O ĞÜN LE Rİ



TUTUL MAYAN VAAD LE Rİ ANI YORUM BEN

D.C
fin.

"NİHÂVEND FANTEZİ
"Bana öyle bakma, kalbimi yakma,"

②

ŞİMDİ KALBİM BOMBOS E Rİ YİP GİT Tİ E Rİ YİP GİTTİ
BU NE Bİ RİM SEV Gİ CANI MA YET Tİ
BU NE Bİ RİM SEV Gİ CANI MA YET Tİ (SAZ)

BANA ÖYLE BAKMA, KALBİMİ YAKMA
BİLKİ BEN ÖLMÜŞÜM, DERDİME DERT KATMA

SEN UZAKLASTIKÇA BÖYLE
BİR HUZUN ÇÖKER GÖNLÜME
YETER ARTIK GEL YANIMA
BANA SEVDİĞİNİ SÖYLE

NAKARAT

BASKASIYLA OLSAN ŞİMDİ
UNUTMA O GÜNLERİ
TUTULMAYAN VAADLERİ
ANLIYORUM BEN

ŞİMDİ KALBİM BOMBOS, ERİYİP GİTTİ
BU NE Bİ RİM SEV Gİ, CANIMA YETTI.

NAKARAT

el. Gülşen - 1995