

DERLEYEN
GANİ PEKŞEN

YÖRESİ
ELAZIĞ
KAYNAK KİŞİ
MUSTAFA TOSUN

BACILAR SEMAHI

DERLEME TARİHİ
11. 9. 1987

NOTALAYAN
NİDA TÜFEKÇİ
GANİ PEKŞEN

SÜRE : SERBEST

HE Yİ BA CI LAR (SAZ) BA CI LA RÖM

RÜ MÖM RÜM (SAZ - - - - -)

GÖR ME NAR GI A CI LAR

(SAZ - - - - -) SAL MAN GEL Mİ Ş
A Lİ NUR DU R

PAR SE DER ÖM RÜ MÖM RÜM (SAZ - - - - -)
A Lİ NUR ÖM RÜ MÖM RÜM

- - -) BOŞ GÖN DER ME N BA CI LAR
YE Şİ Lİ NU R A Lİ NUR

- 2 -
BACILAR SEMAHI

(SAZ - - - - -) A LIM

SEN GEL O TUR (SAZ - - - - -)

YA RA DAN SEN GEL O TUR (SAZ - - - - -)

E LÂ GÖZ LÜ DE GÖZ LÜ DE GÖZ LÜ

ŞA HIM SEN GEL O TUR (SAZ - - - - -)

- - - - -

BACILAR SEMAHI



ÖM RÜ MÜN VA RI DOST DOST DOST
ÖM RÜ MÜN VA RI DOST DOST DOST
ÖM RÜ MÜN VA RI DOST DOST DOST



(SAZ -----)



ŞA RAP İ ÇER LER (SAZ -----)
ŞA RAP İ ÇER LER
YE Dİ DÜK KA NIN



TA SI NAN HA ŞA RAP İ ÇER
SA BAH TA N HA ŞA RAP İ ÇER
NAK KI ŞI HA YE Dİ DE DÜK KA



LER (SAZ -----) TA SI NAN HA
LER SA BA H TAN HA
NIN NAK KI ŞI HA

-5-
BACILAR SEMAHI



HAK KI SE VER LER (SAZ -----)
HAK KI SE VER LER
CEY LA NA BEN ZER



DOS TU SE VER LER (SAZ -----)
DOS TU SE VER LER
KEK LI ĞE BEN ZER



YA SI NAN HA (SAZ) YA SI NAN HA
SA BA H TAN HA SA BA H TAN HA
SE KI ŞI HA SE KI ŞI HA



Y GE LEY LE BE (SAZ) Nİ (SAZ ---) HEY DO
Y SE NEY LE BE Nİ HEY DO
Y SE NEY LE BE Nİ HEY DO



ST GE LEY LE BE (SAZ) Nİ (SAZ -----)
ST GE LEY LE BE Nİ
ST GE LEY LE BE Nİ



-----)



- 6 -
BACILAR SEMAHI



YE Dİ DE DÜK KAN DAN (SAZ - - - -)



AL MA LI HA DOS TU AŞ KI



LE (SAZ - - - -) CA NI AŞ KI



LE (SAZ - - - -) SAR MA LI HA (SAZ - - -)



SEV ME LI HA Y GE LEY LE BE (SAZ)



NI (SAZ - - -) HEY DO ST GE LEY LE BE (SAZ)

- 7 -
BACILAR SEMAHI



NI (SAZ -----)



HEY DOST HEY DOST DOS TU MUN BO YU DAL LA RA BEN ZER



ŞA HA GI DEN YOL LA RA BEN ZER GEL SIN BE RI MEY DA NA
HOŞ GEL Dİ A LI GEL Dİ



GİR SIN BE NİM MEY DA NA DOST MEY DAN E REN LE RİN DİR DE
Cİ HA NA DO LU GEL Dİ DOST Bİ RE LİN DE DESTE GÜL DOST



ÇAR KA Gİ REN LE RİN DİR ÇAR KE DİP ÇAR KİN ÇA LA
Bİ RE Lİ DO LU GEL Dİ ME VAL SEY FEM ME VA LI



R AL NA DÖNER Â ŞİK LAR HOŞ GEL Dİ A LI GEL Dİ DO
Pİ RİM ŞA HIM ME VA LI CEN NE TİN KA Pİ SIN DA DO

- 8 -
BACILAR SEMAHI



ST Cİ HA NA DO LU GEL Dİ Bİ RE LİN DE DES TE GÜL
ST A LA LIM DOS TUN PA YI



Bİ RE Lİ DO LU GEL Dİ ME VAL ŞA HIM ME VA Lİ



Pİ RİM ŞA HIM ME VA Lİ DOST CEN NE TİN KA Pİ SİN DA DOST



AL LAH MU HAM MET A Lİ AS LIM KA RA DAĞ LI Dİ



R SİT KİM HAK KA BAĞ LI DIR Sİ HAT SİZ CEM YÖ RÜ MEZ DO

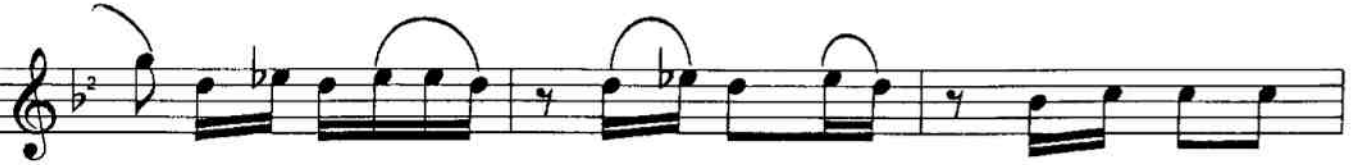

ST CEM DE HO DA BAĞ LI DIR ÇE KE LİM AŞ

- 9 -
BACILAR SEMAHI



KIN YA YIN CE ME GİR ME SİN HA YIN



SE MAH KA RA RIN BUL DU AH HÜ SE YİN VAH HÜ



SE YİN VAH GÜ ZEL İ MAM HÜ SE YİN DO ST DOST

GENÇTÜRK

HEY BACILAR BACILAR (ÖMRÜM ÖMRÜM)
GÖRMEN ARGİ ACILAR
SALMAN GELMİŞ PARS EDER (ÖMRÜM ÖMRÜM)
BOŞ GÖNDERMEN BACILAR
ALİ NURDUR ALİ NUR (ÖMRÜM ÖMRÜM)
YEŞİL NUR ALİ NUR
ALİM SEN GEL OTUR
YARADAN SEN GEL OTUR
ELÂ GÖZLÜ DE GÖZLÜ (DE GÖZLÜ)
ŞAHİM SEN GEL OTUR

HEY ERENLER BU DÜNYANIN
NE TADI LEZZETİ KALDI
ALEMİ RÜŞVETE TAPTI
NE SOFU NE HACI KALDI

ÖMRÜM ÖMRÜM ÖMRÜM ÖMRÜM
ÖMRÜMÜN VARI DOST DOST DOST

NE KAPI KALDI NE OCAK
BATTI GETTİ ASIL OCAK
VARIP MÜŞKÜL DANIŞACAK
GİDİ KUSUR KALMAZ KALDI

ÖMRÜM ÖMRÜM ÖMRÜM ÖMRÜM
ÖMRÜMÜN VARI DOST DOST DOST

TESLİM ABDAL DER NE YAMAN
EVLAT BABAYA EDER GÜMAN
YERİ BİRE KÖTÜ ZAMAN
EVVELKİNİN ADI KALDI

ÖMRÜM ÖMRÜM ÖMRÜM ÖMRÜM
ÖMRÜMÜN VARI DOST DOST DOST

ŞARAP İÇERLER TASINAN (HA) ŞARAP İÇERLER TASINAN (HA)
HAKKI SEVERLER (DOSTU SEVERLER) YASINAN (HA) YASINAN
(HAY) GEL EYLE BENİ (HEY) DOST GEL EYLE BENİ

ŞARAP İÇERLER SABAHTAN (HA) ŞARAP İÇERLER SABAHTAN (HA)
HAKKI SEVERLER (DOSTU SEVERLER) SABAHTAN (HA) SABAHTAN
(HAY) SEN EYLE BENİ (HEY) DOST GEL EYLE BENİ

YEDİ DÜKKANIN NAKKIŞI (HA) YEDİ DE DÜKKANIN NAKKIŞI (HA)
CEYLANA BENZER (KEKLİGE BENZER) SEKİŞİ (HA) SEKİŞİ
(HAY) SEN EYLE BENİ (HEY) DOST GEL SEN EYLE BENİ
YEDİ (DE) DÜKKANDAN ALMALI (HA) YEDİ DE DÜKKANDAN ALMALI (HA)
DOSTU AŞK İLE (CÂNİ AŞK İLE) SARMALI (HA) SEVMELİ
(HAY) GEL EYLE BENİ HEY DOST GEL EYLE BENİ
(HEY DOST) DOSTUMUN BOYU DALLARA BENZER
ŞAHA GİDEN YOLLARA BENZER

GELSİN (BERİ) MEYDANA GİRSİN (BENİM MEYDANA DOST)
MEYDAN ERENLERİNDİR (DE) ÇARKA GİRENLERİNDİR
ÇARK EDİP ÇARKIN ÇALAR
ALNA DÖNER AŞIKLAR

HOŞ GELDİ ALİ GELDİ (DOST)
CİHANA DOLU GELDİ
BİR ELİNDE DESTE GÜL
BİR ELİ DOLU GELDİ

HOŞ GELDİ ALİ GELDİ
CİHANA DOLU GELDİ (DOST)
BİR ELİNDE DESTE GÜL (DOST)
BİR ELİ DOLU GELDİ

BACILAR SEMAHI

MEVAL SEYFEM MEVALİ
PİRİM ŞAHİM MEVALİ
CENNETİN KAPISINDA (DOST)
ALALIM DOSTUN PAYI

MEVAL ŞAHİM MEVALİ
PİRİM ŞAHİM MEVALİ (DOST)
CENNETİN KAPISINDA (DOST)
ALLAH, MUHAMMET, ALİ .

ASLIM KARADAĞ'LIDIR
SITKI'M HAK'KA BAĞLIDIR
SIHHATSIZ CEM YÜRÜMEZ
CEM HODA BAĞLIDIR

ÇEKELİM AŞKIN YAYIN
CEME GİRMESİN HAYIN
SEMAH KARARIN BULDU
(AH) HÜSEYİN VAH HÜSEYİN
(VAH) HÜSEYİN VAH HÜSEYİN
(VAH) GÜZEL İMAM HÜSEYİN (DOST DOST)