

YÖRESİ

KİMDEN ALINDIĞI
İBRAHİM DAĞDEVİREN
SÜRESİ :

ATLADIM GELDİM BAĞA

DERLEYEN
TRT. MÜZİK DAİ. BŞK.
THM. Şb. Md.

DERLEME TARİHİ

NOTAYA ALAN
ALTAN DEMİREL

♩ = 126



AT LA DIM GEL
DE RE BO YU

(Saz)



DİM BA ĞA RİM E KO Lİ M DE Ğ Dİ ZU YAP RA ĞA
Gİ DE RİM KO YU N KU ZU GU DE Rİ M

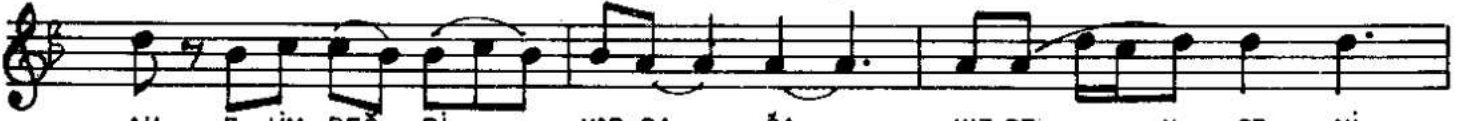

AH E LİM DEĞ Dİ ZU YAP RA ĞA RİM KIZ BE N SE Nİ
AH KO YUN KU ZU GÜ DE RİM L Kİ MI Zİ

(Saz)



AL MAZ SAM GİR ME M KA RA
GÖR MÜŞ LER NA SİL KIN KA R

2.



TOP RA ĞA AH GİR MEM KA RA TOP RA ĞA
E DE Lİ M AH NA SİL KIN KA R E DE Lİ M



A YA NAM AY BA BA M DA MOR YE ME Nİ
" " " " " " " " " " " " " "



SA RI SAC LI GÜ ZEL LE RE DE YAR DE ME Lİ
" " " " " " " " " " " " " "

uysal

- 1 -

ATLADIM GELDİM BAĞA
ELİM DEĞDİ YAPRAĞA
KIZ BEN SENİ ALMAZSAM
GİRMEM KARA TOPRAĞA

Bağ AY ANAM AY BABAM DA MOR YEMENİ
SARI SAÇLI GÜZELLERE DE YAR DÖMELİ.

- 2 -

DERE BOYU GİDERİM,
KOYUN, KUZU GÜDERİM
İKİMİZİ GÖRMÜŞLER
NASIL İNKAR EDELİM

Bağlantı.