# MAHUR ŞARKI

*Aşkınla harab gönlüme gel*

*Usûlü:Curcuna*

*Bestekâr:Emin ONGAN*

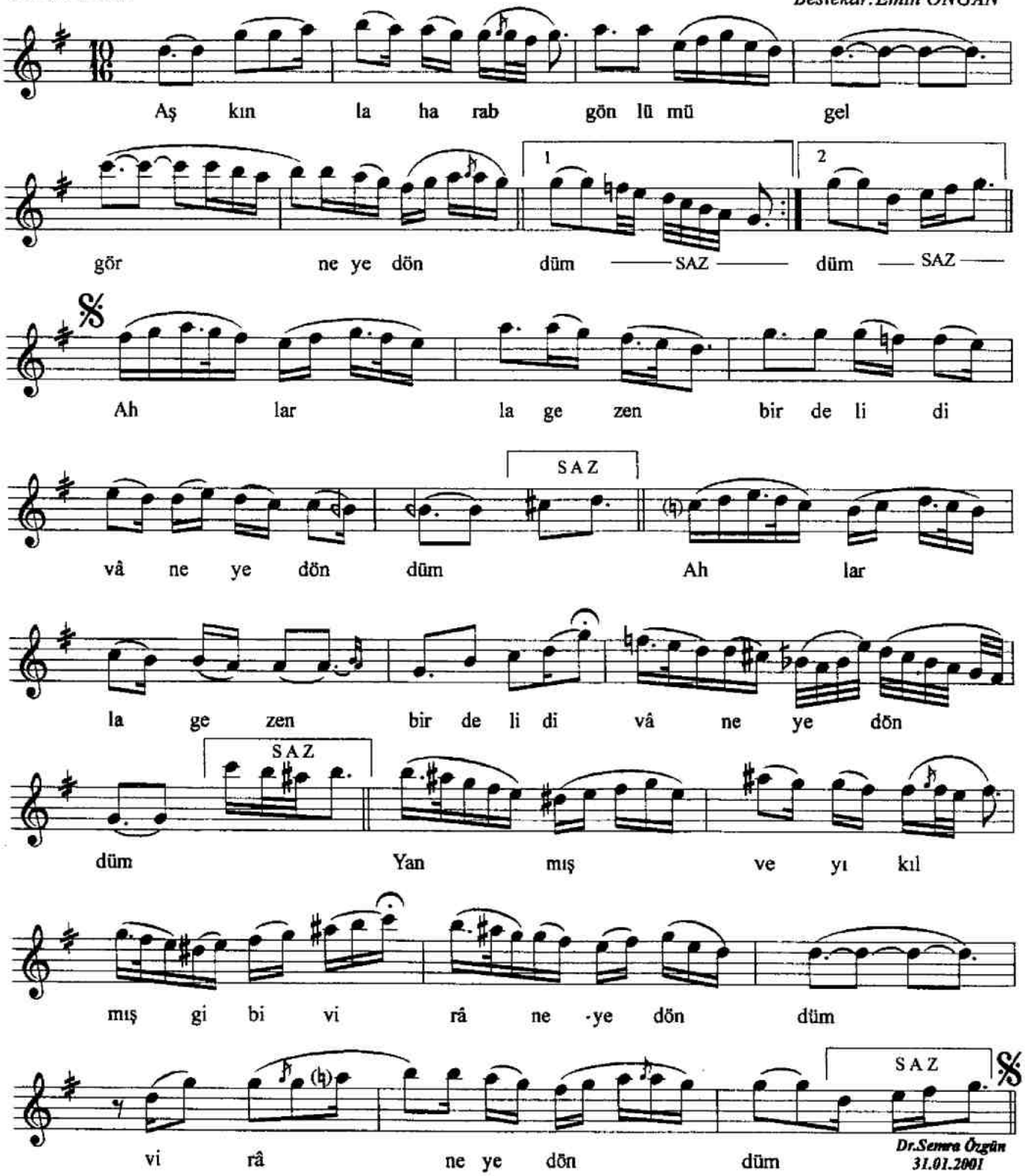


*Aşkınla harab gönlümü gel gör neye döndüm,*
*Ahlarla gezen bir deli divâneye döndüm,*
*Yanmış ve yıkılmış gibi virâneye döndüm,*
*Ahlarla gezen bir deli divâneye döndüm,*