

# KÜRDÎLÎ HICAZKÂR ŞARKI

AŞKIN SENİ HEP GÜLDÜREMEZ YALANCI KADIN

USÛLÜ : SEMÂÎ

MÜZİK : RÂKİM ELKUTLU

SÖZ : HÂMİD ŞÜKRÜ



ARANAĞME

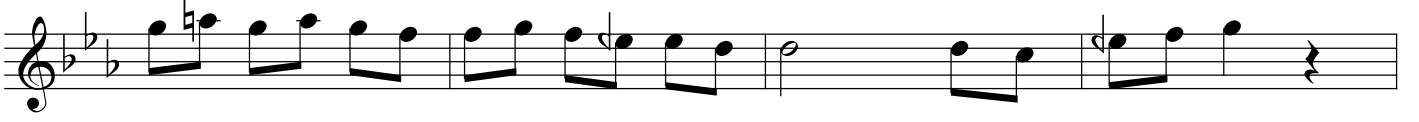

AŞ KIN SE Nİ HEP GÜL DÜ



RE MEZ YA LAN CI KA DIN ( SAZ )



SEV GİN DE YA LAN VÂ'



DİN DE YA LAN SEN DE YA LAN



SİN ( SAZ ) BÛ SEN DE YA



LAN YAN SAN DA YA LAN

SEN DE YALAN SİN ( SAZ  
SEV DÂ Çİ ÇE Ğİ  
HER YIL A ÇIL MAZ BU LA MAZ  
A RAR SİN ( SAZ

faruk bahin

AŞKIN SENİ HEP GÜLDÜREMEZ YALANCI KADIN  
SEVGİN DE YALAN VÂ' DİN DE YALAN SEN DE YALANSIN  
BÛSEN DE YALAN YANSAN DA YALAN SEN DE YALANSIN  
SEVDÂ ÇİÇEĞİ HER YIL AÇILMAZ BULAMAZ ARARSIN