MUHAYYER-KÜRDÎ FANTEZİ

Müzik: Bilge Özgen
Söz: Özdemir Kiper

Aksak-Düyek

♪:216

Aşka göz kırparak gülüştüğümüz

(Saz...

Aş-ka göz kır-pa-rak

(Saz..)

gü-lüş-tü-gü-müz Se-vin-ci ke-de-ri

(Saz..)

bö-lüş-tü-gü-müz Mec-nu-na

(Saz..)

Ley-lâ-ya dö-nüş-tü-gü-müz Yıl-la-ra

(Saz)

se-nin-le dön-sek ol-maz mı ol-maz mı

(Saz..)

♪:224 Düyek

Gül-de di-ken gö-rül-me-yen Na-sıl geç-ti bi-lin-me-yen

(eğirtişarak - - - -) Aksak

Gü-lüp de-ğer ve-ril-me-yen Yıl-la-ra se-nin-le

(Saz...

dön-sek ol-maz-mı [SON]

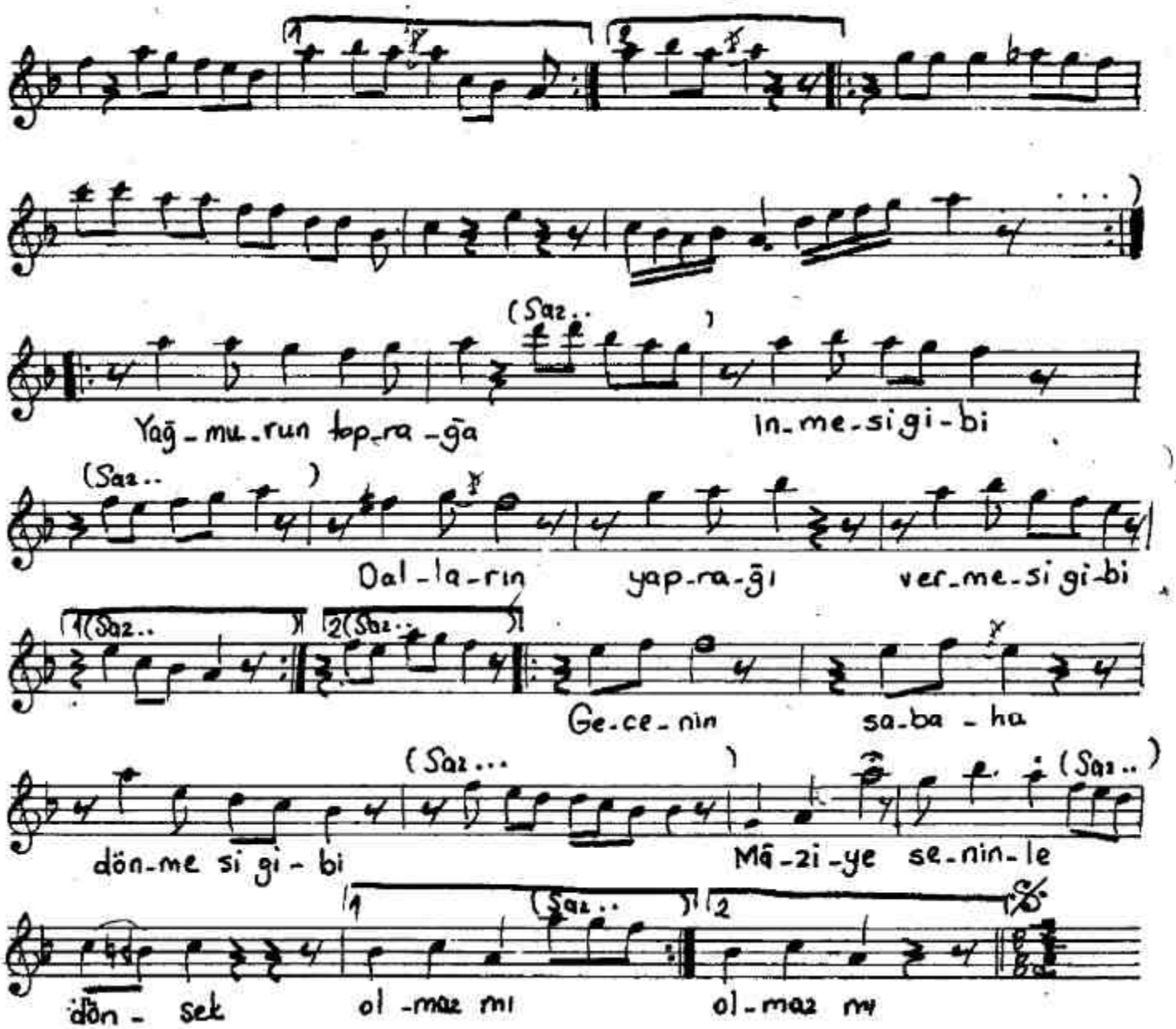
(Saz..)
Yağ-mu-run top-ra-ğa in-me-si gi-bi
(Saz..)
Dal-la-rın yap-ra-ğı ver-me-si gi-bi
(Saz..)
Ge-ce-nin sa-ba-ha
(Saz...)
dön-me si gi-bi
(Saz..)
Mā-zi-ye se-nin-le
(Saz..)
dön-sek ol-maz mı ol-maz mı