

# SABÂ İSTANBUL TÜRKÜSÜ

MENDİLİMİN YEŞİLİ

MÜZİK : -  
SÖZ : -

♩ = 80  
USÛLÜ : Sofyan



MEN Dİ Lİ MİN YE Şİ  
MEN Dİ LİM BE NEK BE



Lİ A MAN A MAN BEN KAY BET TIM E Şİ Mİ (SAZ - - - - -)  
NEK A MAN A MAN OR TA Sİ ÇAR KI FE LEK



AL BU MEN DİL SEN DE DUR SUN SİL GÖ ZÜ NÜN YA Şİ  
YA ZI BE RA BER GE ÇİR DİK KI ŞİN A YIR DI FE



NI (SAZ - - - - -) NI (SAZ - - - - -) A MAN DOK TOR  
LEK LEK



ÇA NİM KU ZUM DOK TOR DER Dİ ME BİR ÇÂ RE (SAZ - - - - -)



ÇÂ RE SİZ DERT LE RE DÜŞ TÛM DOK TOR BA NA BİR ÇÂ

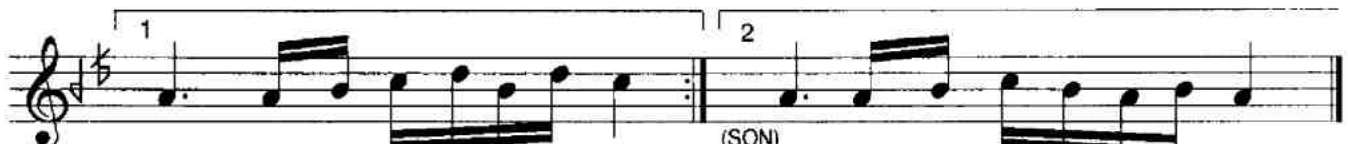

RE (SAZ - - - - -) (SON) RE (SAZ - - - - -) D.C.

MENDİLİMİN YEŞİLİ (Aman aman)  
BEN KAYBETTİM EŞİMİ  
AL BU MENDİL SENDE DURSUN  
SİL GÖZÜNÜN YAŞINI

AMAN DOKTOR CANIM KUZUM DOKTOR DERDİME BİR ÇÂRE  
ÇÂRESİZ DERTLERE DÜŞTÜM DOKTOR BANA BİR ÇÂRE

MENDİLİM BENEK BENEK (Aman aman)  
ORTASI ÇARKI FELEK  
YAZI BERABER GEÇİRDİK  
KIŞIN AYIRDI FELEK

NAKARAT

GENETAKAR