

NİHÂVEND ŞARKI
-AKŞAMIN KEDERİYLE KARARDI MÂVİ SULAR-

MÜZİK: ALÂEDDİN YAVAŞÇA
SÖZ : HASAN ORAL ŞEN

♩ = 86

USÛLÜ: DÜYEK

f



-ARANAĞME-

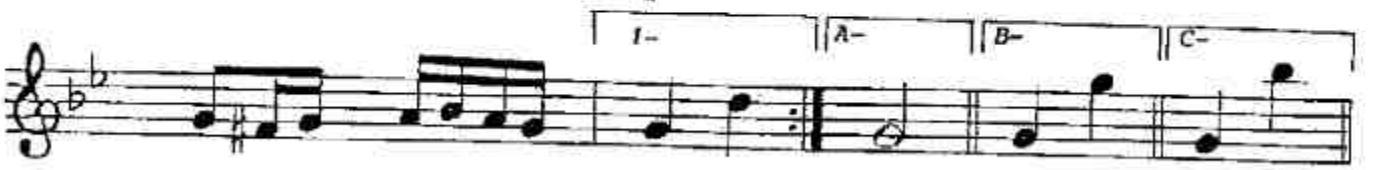

AK ŞA MIN KE DE RİY LE KA RAR DI MÂ Vİ SU LAR



SAN KI HÜ ZÜN ÇAĞ LI YOR GÜ MÜŞ RENK Lİ



DAL GA LAR Bİ TEN BİR GÜN LE YOR GÜN



U ÇU ŞU YOR MAR TI LAR U FUK TA



ÇOK U ZAK TA YAL NIZ ÜÇ BEŞ SAN DAL VAR



A DA VA PU RU KÜS MÜŞ BEL Lİ HİÇ EL KALK HA MIŞ



AKŞAMIN KEDERİYLE KARARDI MAVİ SULAR
SANKİ HÜZÜN ÇAĞLIYOR GÜMÜŞ RENKLİ DALGALAR
BİTEN BİR GÜNLE YORGUN UÇUŞUYOR MARTILAR
UFUKTA ÇOK UZAKTA YALNIZ ÜÇ BEŞ SANDAL VAR.

ADA VAPURU KÜSMÜŞ BELLİ HİÇ EL KALKMAMIŞ
YOL GÖZLEYENLER NERDE TEK MENİL SALLANMAMIŞ
AYRILIKLAR MI BİTMİŞ BİR DAMLA YAŞ AKMAMIŞ
ARTIK BEKLENEN Mİ YOK SAATLER SAYILMAMIŞ

MARMARA SARMAŞ DOLAŞ HÜLYALI AKŞANLARLA
ADA PEK SENLİ BENLİ MEHTAPLA YILDIZLARLA
HEYBELİ HEP İNLEMİŞ GAZELLE ŞARKILARLA
BİR RÜYA ALRMI BU YAŞAR HATIRALARLA.

♩

ERDENLİ