

YÖRE  
RUMELİ  
KAYNAK KİŞİ

## AKSÂDELER GİYER BOYLU BOYUNCA

DERLEME TARİHİ

NOTALAYAN

SÜRE: ♩ = 224



(SAZ -



AK SÂ DE LER  
E LEM ÇEK ME



Gİ YER A MAN BOY LU DA SO YUN CA  
GÖ NÜL A MAN BÖY LE DE KA LIN MAZ



DÜĞ ME LER TA KI YOR A MAN GER DA NA VA RIN  
TEK SE RİN SAĞ OL SUN A MAN YÂR MI BU LUN



CA DÜĞ ME LER TA KI YOR A MAN GER DA NA VA RIN  
MAZ TEK SE RİN SAĞ OL SUN A MAN YÂR MI BU LUN



CA (SAZ NA SİL SAB RE DE YİM A MAN  
MAZ KUL OL DUM KA PIN DA A MAN

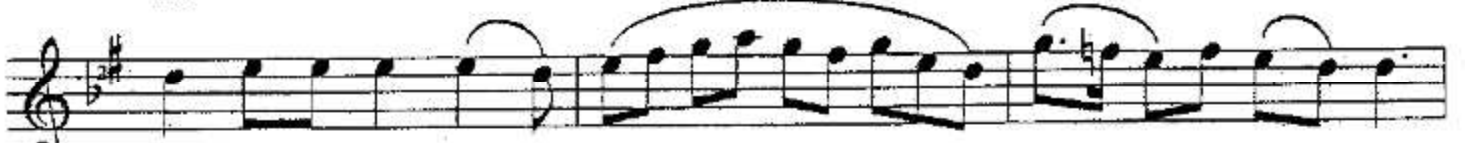

TA SA BAH O LUN CA İŞ TE Gİ Dİ  
KAD RİN DE Bİ LIN MEZ İŞ TE Gİ Dİ

# AKSÂDELER GİYER BOYLU BOYUNCA

-2-

YO RUM A MAN ŞU RA DA NEM KAL DI U ÇUR DUM ŞA  
YO RUM A MAN ŞU RA DA NEM KAL DI U ÇUR DUM ŞA

Hİ NİM EL DEN AT MA CAM KAL DI (SAZ - - - )  
ÇUR DUM ŞA HI NİM EL DEN AT MA

ŞERHAT

AKSÂDELER GİYER BOYLU BOYUNCA  
DÜĞMELER TAKIYOR GERDANA VARINCA  
NASIL SABREDEYİM TÂ SABAH OLUNCA

BAĞLANTI :  
İŞTE GİDİYORUM ŞURADA NEM KALDI  
UÇURDUM ŞAHİNİM ELDEN ATMACAM KALDI

ELEM ÇEKME GÖNÜL BÖYLE DE KALINMAZ  
TEK SERİN SAĞOLSUN YÂR MI BULUNMAZ  
KUL OLDUM KAPINDA KADRİM BİLİNMEZ

BAĞLANTI