

♩=180 / 140  
Süre: 06'.25"

# NİKRİZ ÇİFTETELLİ

## Âhû Gözlüm, Sen Hülyâsın

Düyek

Beste: Mehmet Osman Erol Ünal  
Güfte: Özgen Bilgisel

♩ = 180 ( Yürük, hareketli )



*Giriş Aranağmesi*



A.) Â hû göz lüm sen hül yâ sin Gö nül mec nûn sen Ley lâ sin  
C.) Pem be sin hem al gi bi sin Su yü rü müş dal gi bi sin

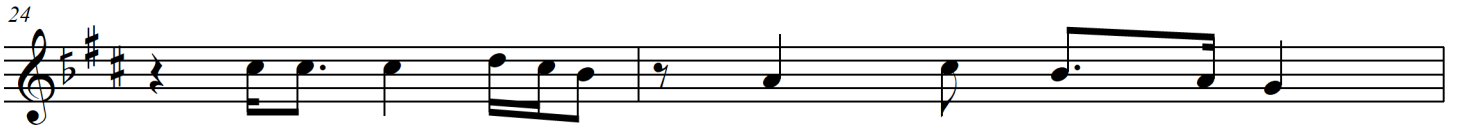

Gö nül mec nûn sen dal Ley lâ sin  
Su yü rü müş dal gi bi sin



29

Ger çek de ğil sen rü yâ sîn Ger çek de ğil sen rü yâ sîn  
Fin can da ki fal gi bi sîn Fin can da ki fal gi bi sîn

33

of of saz of of

37 = 180 *Nakarât* ( Hareketli, yürükçe )

Bir ma sal dan çal dım se ni saz

41

Gon ca i ken al dım se ni saz

45

Bir ma sal dan çal dım se ni Gon ca i ken al dım se ni

49

of of saz Lo kum e ze lim bâ de sü ze lim

53

Düş pe ſi me gel sey rân e de lim Lo kum e ze lim bâ de sü ze lim

57

Düş pe ſi me gel sey rân e de lim saz  
Finalde...  
(C.Dönüşü SON)

♩ = 140

B. Meyân ( Ağırca ve serbest gibi ... )

59

63

67

71

75

79

saz

Gö züm nûru sö züm sa na

saz

Gö nül ku şum

uç tu sa na

saz

Ka nat la rı ya na ya na ya na ya na of

ya na ya na ya na ya na of saz

D.C.

Erol Ünal/2007

( Beste Tarihi: 22 Temmuz 2007 )

A. Âhû gözlüm sen hülyâsın  
Gönül mecnûn sen Leylâsın  
Gerçek değil sen rüyâsın

*Bir masaldan çaldım seni  
Gonca iken aldım seni  
Lokum ezelim, bâde süzelim  
Düş peşime gel, seyrân edelim*

B. Gözüm nûru, sözüm sana  
Gönül kuşum uçtu sana  
Kanatları yana, yana

C. Pembesin hem al gibisin  
Su yürümüş dal gibisin  
Fincandaki fal gibisin

*Bir masaldan çaldım seni  
Gonca iken aldım seni  
Lokum ezelim, bâde süzelim  
Düş peşime gel, seyrân edelim*

( Aranağme + A + Nakarat + B ( Meyân ) + Aranağme + C + Nakarat / son )