NİHÂVEND ŞARKI

AĞLAMAKLA, İNLEMEKLE ÖMRÜM GELİP GEÇİYOR

USÛLÜ :DÜYEK

♪ = 128

SÖZ VE MÜZİK
SÂDİ HOŞSES

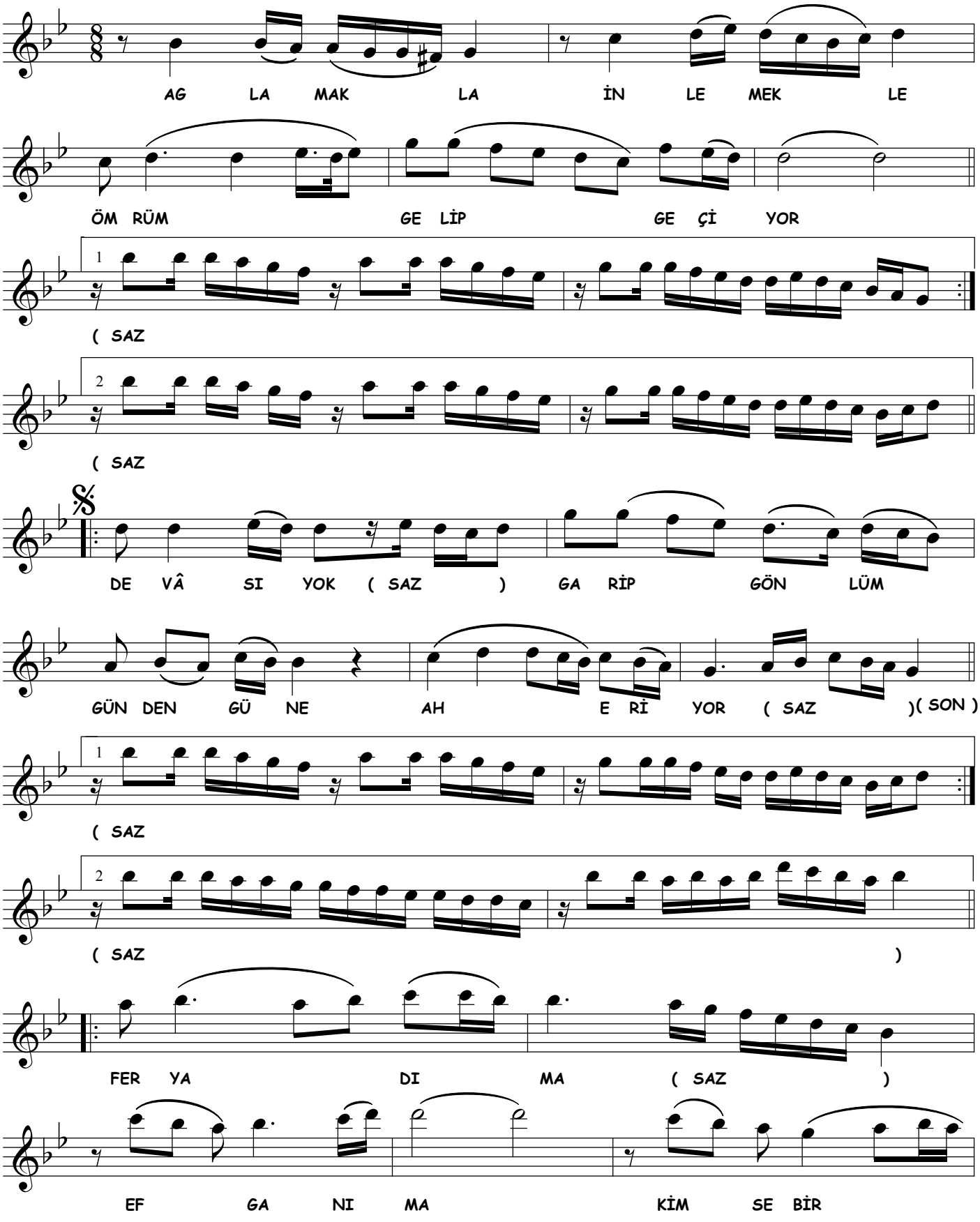

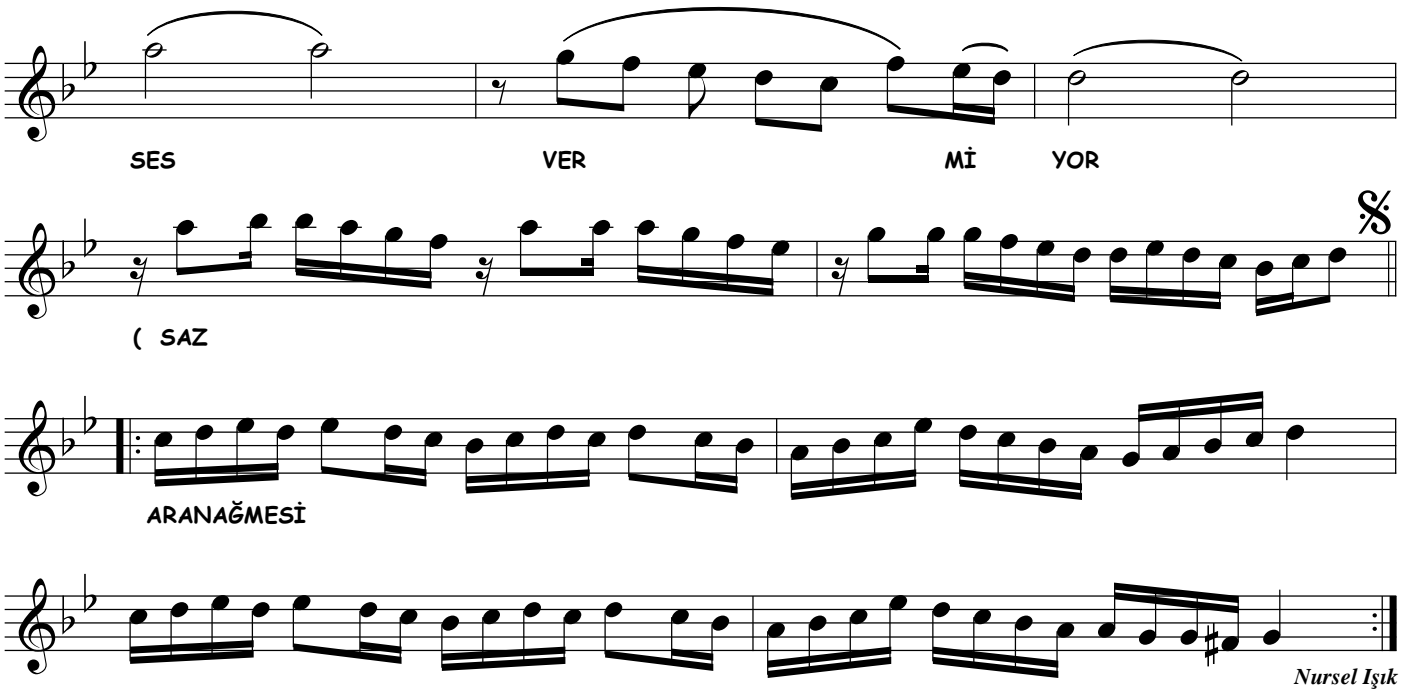

AĞLAMAKLA, İNLEMEKLE ÖMRÜM GELİP GEÇİYOR
DEVÂSI YOK,GARİP GÖNLÜM GÜNDEN GÜNE ERİYOR
FERYÂDIMA, EFGANIMA KİMSE BİR SES VERMİYOR
DEVÂSI YOK, GÖNLÜM GÜNDEN GÜNE ERİYOR.